SNF WATER SCIENCE

Bilan d’activités

CSS DE DUNKERQUE

1. Activité du site dans l'année

- Les travaux de construction continuent : Tuyauteries, Montage, Génie Civil, VRD, Charpente...

- Élaboration de deux porter à connaissance :
  - l'un relatif à l'installation d'une cuve à oxygène et à la modification de plusieurs rubriques ICPE nous concernant. Le site est toujours SEVESO seuil haut.
  - l'autre relatif à une nouvelle unité de production appelée « unité ADAME QUAT »

1. Activité du site dans l'année

Zone PAM - Polymères

Zone VIFO – Monomères

1. Activité du site dans l'année

Vue au SUD du site

Vue au NORD du site

2. Relation à la DREAL

Inspection : ……[thème]……..

Slide réservée à la DREAL – communiquée individuellement aux exploitants

3. Relations à la DREAL : suites et plan d'actions

- 08 août 2023 : dépôt du porter à connaissance lié à l'installation d'une cuve à oxygène et à la modification de certaines rubriques ICPE :
  - Rajout de la rubrique 1436 (Modification du point éclair d'un de nos produits)
  - Rajout de rubrique 4725 (Cuve à Oxygène)

- 06 septembre 2023 : dépôt du porter à connaissance pour une nouvelle unité de production appelé ADAME QUAT
  - Le process consiste à synthétiser un monomère (ADAME) puis à le quaterniser
  - Cette unité permettra d'implanter la production de ce monomère en Europe (déjà fabriqué par certaines usines de SNF Group)
  - Ce monomère sera polymérisé par les autres usines du groupe SNF
  - Ajout de plusieurs rubriques ICPE. Le projet est classé SEVESO seuil haut

3. Relations à la DREAL : suites et plan d'actions

- Le 19 février 2024 : Permis de construire accordé pour le projet ADAME QUAT

- Le 27 février 2024 : retour de la DREAL sur les deux porter à connaissance. Un plan d'action a été réalisé pour répondre aux demandes de compléments d'information

- Démarches de certification ISO 9001 et ISO 14001 en cours

4. Incidents majeurs avec le REX

Sans objet

5. Exercice POI avec le REX

- POI en relecture et essai d'application

- Exercice GRIMP le 14 décembre 2023 :
  - Force du système : la procédure de gestion des secours a été bien menée ainsi que la sécurisation de la zone
  - Axe de progrès : préciser l'orientation dans l'espace du lieu d'accident, ou définir une zone de recueil des secours
  - Points communiqués par le SDIS pour notre REX : Lors d'une situation réelle, les secours arriveront de manière échelonnée d'abord les services d'assistance à la personne (VSAV), les ambulances et le GRIMP arrive plus tard (1h maximum). La vigie en charge de guider les secours doit revenir à son poste afin de récupérer les autres services qui arriveront au fur et à mesure

5. Exercice POI avec le REX

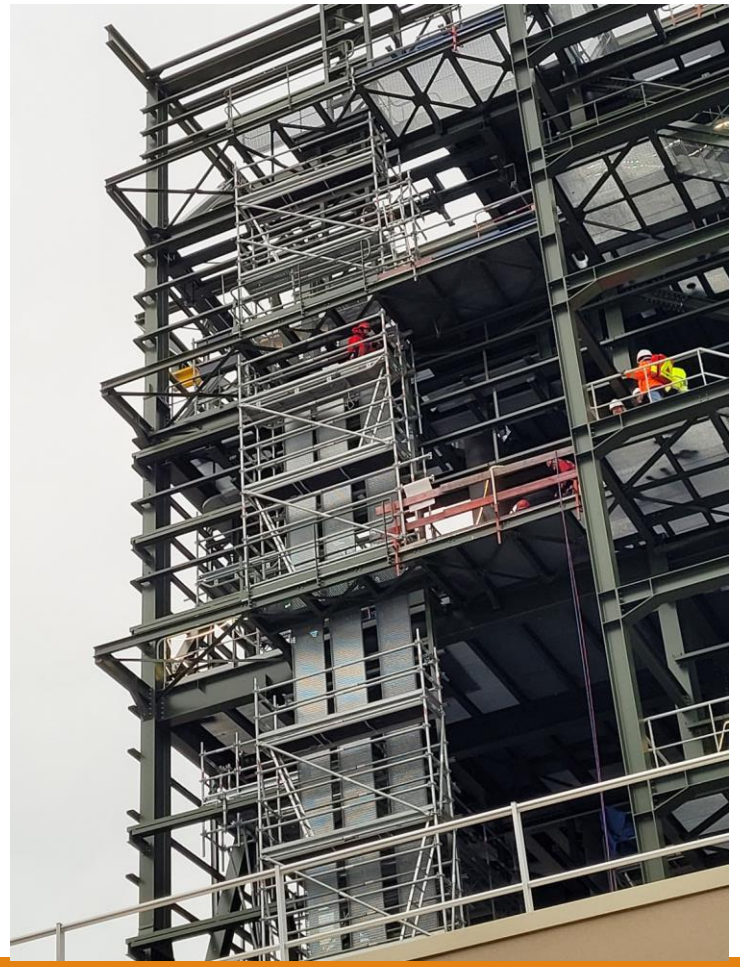

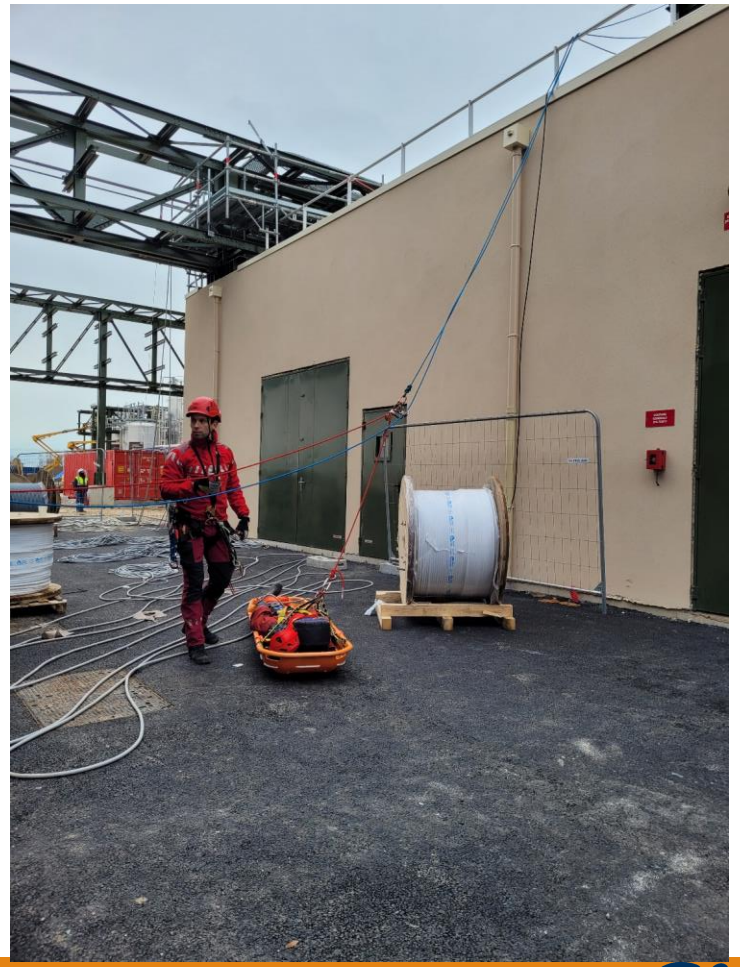

6. Investissements pour la maîtrise des risques

- La maîtrise des risques est un élément important dans la définition de nos projets.

- À titre d'exemples :
  - Mise sous caniveaux des tuyauteries à risques majeurs
  - Mise en rétention de la zone de stockage des wagons-citernes
  - Présences de fosses enterrées déportées
  - Mise en rétention des ateliers de production
  - Mise en place des mesures organisationnelles par la rédaction de fiche SRS (Safety Requirement Specification) pour les MMRI
  - Mise en place de multiples détecteurs de sécurité asservissant des moyens de protection incendie et/ou inhibiteur de polymérisation

7. Retour sur les Audits

- Planification des audits internes groupe et externes pour l’obtention des certifications du système de management intégré ISO 9001 et ISO 14001

8. Avis & remarques du CSE

Sans objet

9. Projets prévus l’année prochaine

- Démarrage du process VIFO (monomère papier) 1er semestre 2024
- Poursuite de la construction du site :
  - Études de projets de dessalement d’eau de mer
  - Études projets ADAME