# Bilan d’activités

CSS DE DUNKERQUE

# 1. Activité du site dans l'année

- Les travaux de construction continuent : GC, VRD, Charpente...
- Elaboration d'un porter à connaissance, relatif à des modifications sur 3 bâtiments en cours de construction : 1 rubrique change de régime. Le site reste Seveso Seuil Haut.

*Zone PAM - Polymères*

*Zone VIFO – Monomères*

# 1. Activité du site dans l'année

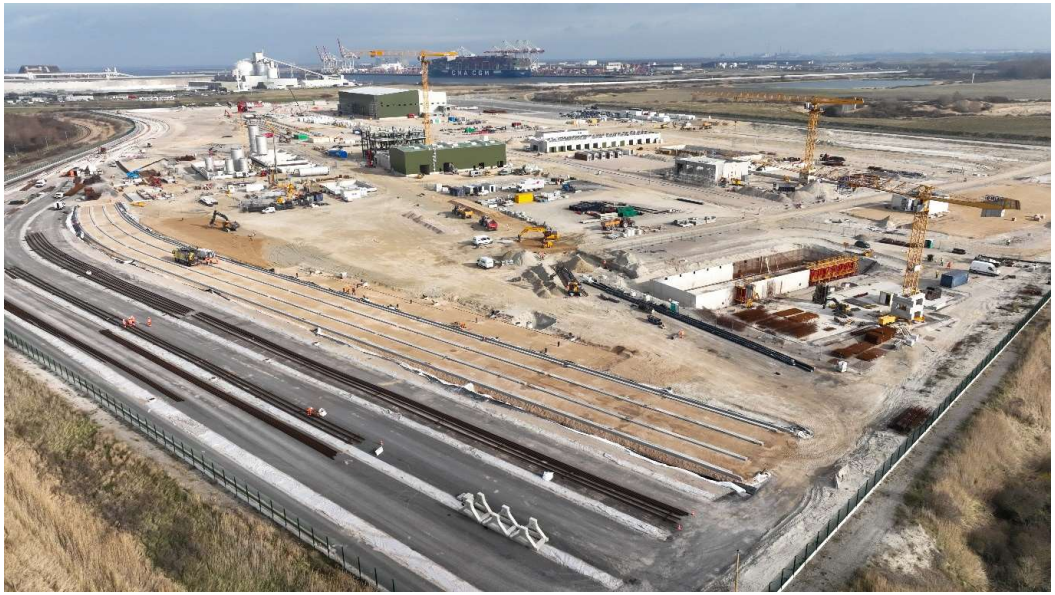

*Vues au SUD du site*

# 2. Relations à la DREAL



## Inspection : ……[thème]…….

**Slide réservée à la DREAL – communiquée individuellement aux exploitants**

# 3. Relations à la DREAL : suites et plan d'actions

- 12 janvier 2023: dépôt PAC pour des modifications non substantielles :
  - Modification des dimensions d'un bâtiment
  - Modification des caractéristiques des points de rejets atmosphérique

# 4. Incidents majeurs avec le REX

Sans objet

# 5. Exercice POI avec le REX

Sans objet

# 6. Investissements pour la maîtrise des risques

- La maîtrise des risques est un élément important dans la définition du projet en cours.

- A titre d'exemples :
  - Mise sous caniveaux de tuyauteries
  - Mise en rétention de la zone de stockage des wagons citernes
  - Création des fosses enterrées déportées
  - Multiples détecteurs de sécurité asservissant des moyens de protection incendie et/ou inhibiteur de polymérisation
  - Mise en rétention des ateliers

# 7. Retour sur les Audits

Sans objet

# 8. Avis & remarques du CSE

Sans objet

# 10. Projets prévus l'année prochaine

- Démarrage du process VIFO (monomère papier) fin 2023.
- Poursuite de la construction du site.